

COPA MUNDIAL DE HOCKEY FEMENINO'22

REAL FEDERACION ESPAÑOLA DE HOCKEY

Segovia, 71 Local A
Att. Ramón Pallejà
28005-MADRID

Presupuesto nº **5523/2022/1/211(Ver. 0) MCA**

Fecha **15/03/2022**

Estimado cliente,

Nos complace presentarle presupuesto de suministro e instalación de los siguientes elementos en régimen de 'ALQUILER', solicitados por ustedes con motivo de la celebración de LA COPA DE HOCKEY FEMENINO 2022 a celebrarse en Terrassa.

Montaje: tbc

Evento: del 1 al 17 de julio del 2022

Desmontaje: tbc

Nota: la disponibilidad del mobiliario se confirmará en el momento de la aceptación

Plazo de entrega: Para garantizar la conformidad de precios y la disponibilidad de todo el material ofertado es necesaria la aprobación de la presente oferta 30 días antes del inicio del montaje. La aprobación de imágenes y grafismos a producir, para elementos de señalización o imagen gráfica, debe ser con un mínimo de 15 días laborables antes de la inauguración para mantener los precios ofertados, en caso contrario se facturará el servicio de urgencia correspondiente.

FAN ZONE

42.091,90 €

ELEMENTO	CANTIDAD	PRECIO	IMPORTE
CARPAS			19.269,40 €
Carpa modular de 5x5m marrón	33.000 UD.	497,00 €	16.401,00 €
Carpa modular de 3x3m blanca	8.000 UD.	127,80 €	1.022,40 €
Carpa tipo jaima de 10x12m	1.000 UD.	1.846,00 €	1.846,00 €
ELECTRICIDAD E ILUMINACIÓN			6.054,00 €
Foco de led de 50w	54.000 UD.	39,00 €	2.106,00 €
2u. en carpas de 5x5m 3u. en carpas de 5x10m			
Base doble de enchufe	33.000 UD.	19,50 €	643,50 €
Cuadro de 2,2Kw carpas 5x5 y 5x10m	21.000 UD.	46,50 €	976,50 €
Cuadro de 39,2Kw cuadros generales	2.000 UD.	487,50 €	975,00 €
Cableado manguera de 5x16mm_80mts	1.000 UD.	438,00 €	438,00 €
Cableado manguera de 3x2,5mm_540mts	1.000 UD.	915,00 €	915,00 €

Nota:

El cableado debe ir por el aire. en caso se requiera canaleta pisable se cotizará aparte

ROTULACIÓN

COPA MUNDIAL DE HOCKEY FEMENINO'22

Presupuesto nº **5523/2022/1/211(Ver.0)MCA**

Fecha **15/03/2022**

Opcional:Lona impresa a 1 cara de forma triangular <i>Incluye ojales en la parte superior y un lateral. 1u. en carpas 5x5m 2u. en carpas 5x10m</i>	33,00 UD.	55,50 €	1.831,50 €
MOBILIARIO			6.654,00 €
ZONA CARPAS COMERCIALES/INSTITUCIONALES:			
Mesa alta de palet con sobre gris	21,000 UD.	93,00 €	1.953,00 €
Opcional:Mostrador de palets con sobre gris	21,00 UD.	211,50 €	4.441,50 €
Taburete alto	63,000 UD.	51,00 €	3.213,00 €
ZONA MERENDERO:			
Opcional:Mesa picnic	10,00 UD.	91,87 €	918,75 €
Opcional:Parasol blanco-crudo	6,00 UD.	67,50 €	405,00 €
ZONA FOOD TRUCKS:			
Mesa alta de palet con sobre gris	16,000 UD.	93,00 €	1.488,00 €
Opcional:Parasol cuadrada negro	8,00 UD.	94,60 €	756,84 €
ZONA JAIMA:			
Opcional:Estructura hamaca tela naranja	20,00 UD.	27,00 €	540,00 €
Opcional:Estructura hamaca tela blanca	20,00 UD.	27,00 €	540,00 €
Opcional:Parasol blanco-crudo	5,00 UD.	67,50 €	337,50 €
Opcional:Mesa de centro de palets	10,00 UD.	51,00 €	510,00 €
Opcional:Centro de mesa	10,00 UD.	25,50 €	255,00 €
MANO DE OBRA Y TRANSPORTE			10.114,50 €
Mont./Desm. carpas.	1,000 UD.	1.650,00 €	1.650,00 €
Mont./Desm. electricidad e iluminación.	1,000 UD.	2.512,50 €	2.512,50 €
Mont./desm carpintería y mobiliario.	1,000 UD.	4.800,00 €	4.800,00 €
Transporte	1,000 UD.	1.152,00 €	1.152,00 €
Control de obra sin Cargo (será la misma persona del presupuesto nº1 ya adjudicado.			
Maquinaria de carga y descarga Sin Cargo (se utilizarán los del presupuesto nº1 ya adjudicado)			



COPA MUNDIAL DE HOCKEY FEMENINO'22

Presupuesto nº 5523/2022/1/211(Ver.0)MCA

Fecha 15/03/2022

TOTAL PRESUPUESTO IVA NO INCLUIDO

42.091,90 €

facturacion@dicomevents.com

TOTAL PARTIDAS OPCIONALES IVA NO INCLUIDO

10.536,09 €

CONDICIONES PARTICULARES

Forma de pago: HABITUALES

Toda partida no especificada en nuestros presupuestos será contemplada como extra y facturada aparte

CONDICIONES GENERALES

Se entenderá finalizada la prestación del servicio cuando el cliente, una vez concluidas las modificaciones y/o condiciones de acabado del proyecto, y con independencia de que este se ejecute en una o diversas fases, muestre su conformidad con el servicio prestado. Se entenderá, en todo caso, que el cliente acepta la finalización del proyecto y por consiguiente la conclusión de la prestación del servicio, cuando facilite el número de pedido.

Objeto:

Las presentes condiciones generales regirán como marco contractual general entre la empresa vendedora y el cliente en todas las operaciones que realice salvo acuerdo expreso en contrario. Cualquier modificación a las mismas tendrá la consideración de condición particular debiendo ser aceptada expresamente por escrito para la vendedora para resultar de aplicación.

Terminología:

Al objeto de las presentes cláusulas, constituyen SERVICIO todas aquellas actividades empresariales constitutivas del objeto social de la vendedora/arrendadora que hayan sido contratadas por el cliente, pudiendo consistir en venta, montaje, diseño o cualquier otro relacionado directa o indirectamente con los anteriores.

Pedidos y ofertas:

La venta solo se entenderá perfeccionada cuando el cliente haya remitido por fax o correo electrónico el presupuesto elaborado por la vendedora debidamente sellado y firmado en todas sus páginas, salvo acuerdo en contra de ambas partes.

Condición presupuestaria:

Todo presupuesto tendrá una validez de 30 días.

La disponibilidad y precios de los elementos ofertados en el correspondiente presupuesto dependerán del momento de la aceptación del mismo.

Todos aquellos servicios o elementos que no se contemplen en el presupuesto tendrán la condición de extra y serán valorados al margen de lo que contenga el presupuesto.

No quedan incluidos en ningún presupuesto, salvo especificación en contra, y por lo tanto, serán facturados aparte, los siguientes conceptos y servicios: la limpieza de final de obra, la retirada de plásticos protectores previa a la limpieza general, la contratación de contenedores de desecho para montaje y desmontaje, el canon de montaje, las tasas de anclaje de puntos de rigging para suspender elementos del palacio del Recinto Ferial o emplazamiento, "visados" de estructuras, los costes de legalizaciones o visados de cualquier tipo, las tasas de cualquier clase incluidas las de alta así como los consumos de suministros de cualquier tipo, ya sean eléctricos, telefónicos o de cualquier otra índole suministrados o no por el Recinto Ferial o emplazamiento así como los gastos correspondientes a las tramitaciones con el Recinto Ferial para la contratación de los mismos, el servicio de vigilancia, los permisos administrativos de instalación y los gastos correspondientes a los servicios de carga y descarga.

Existe una tarifa de precios de reposición de todo el material extraviado por causas ajenas al montaje y desmontaje.

Las ofertas contenidas en el presupuesto están valoradas en base a la prestación de los servicios en horario laboral diurno. Su realización en horario festivo o nocturno se considerará un extra a valorar aparte.

Los retrasos excesivos no ocasionados por la empresa vendedora se facturarán aparte.

Cualquier modificación sobre los materiales o del servicio presupuestado, tales como la distribución del espacio, la alteración de las dimensiones, etc., que impliquen un sobrecoste, se facturarán como extra.

La empresa vendedora se reserva el derecho de renunciar a la realización de los servicios y condiciones contemplados en el presupuesto si concurriera incumplimiento por parte del cliente de las condiciones pactadas en el mismo.

Extras:

Todos aquellos servicios complementarios, accesorios o que consistan en una mejora o modificación de los contratados, siempre y cuando su coste no exceda del veinte por ciento del total presupuestado, se presumirán encargados y aceptados por el cliente siempre y cuando éste no manifieste su oposición expresa vía fax o correo electrónico a la empresa en un plazo de veinticuatro horas siguientes a su entrega.

En el caso de que los servicios extras tengan relación directa o indirecta con eventos, ferias o certámenes de cualquier tipo, la disconformidad deberá ser manifestada con anterioridad a su entrega y/o montaje.

Forma de pago:

El cincuenta por ciento se abonará simultáneamente a la aceptación del presupuesto por la compradora mediante ingreso en la cuenta corriente que se designa al efecto titularidad de la vendedora, siendo el restante 50% más, en su caso los extras, a la finalización de la prestación por parte de la vendedora salvo expreso acuerdo entre las partes.

Entrega:

Para garantizar la conformidad de precios pactados y la disponibilidad del material, será imprescindible la aceptación del presupuesto y su recepción por la vendedora en la forma indicada.

COPA MUNDIAL DE HOCKEY FEMENINO'22

Presupuesto n  5523/2022/1/211(Ver.0)MCA

Fecha 15/03/2022

Cuando se trate de proyectos que requieren de una posterior aprobaci n de graffimos, dise os o cualquier otro elemento por parte del cliente una vez aceptado el presupuesto, ser  imprescindible dicha aceptaci n con un plazo m nimo de 1 mes. En caso contrario se facturar  el servicio de urgencia correspondiente.

Los precios se entender n siempre referidos al producto puesto a disposici n del cliente en su lugar de instalaci n, y no incluyen seguros ni impuestos. En caso de que la entrega tenga lugar en otro domicilio designado por el cliente,  stos viajar n siempre por cuenta y riesgo del mismo.

Reserva de dominio:

El vendedor tendr  la condici n legal de depositario del servicio hasta su entero y completo pago a la empresa vendedora, oblig ndose a comunicar dicha circunstancia a cualquier tercero con quien hubiera realizado cualquier contrataci n relacionada con el evento o que pretendiere su embargo a trav s de cualquier procedimiento judicial durante la vigencia de la reserva. La reserva de dominio podr  ser inscrita en registro correspondiente en cuyo caso los gastos devengados por este concepto tan solo correr n a cargo de la compradora en caso de incumplimiento total o parcial por su parte.

Propiedad intelectual:

Todos los derechos reservados.

Los servicios prestados por la empresa vendedora  nicamente podr n ser utilizados por el cliente para aquellos fines por los que han sido contratados y, por tanto, no podr n ser reproducidos, transmitidos, arrendados ni cedidos total o parcialmente bajo ninguna forma por ning n procedimiento electr nico, inform tico, mec nico o manual incluyendo fotocopia, grabaci n magn tica o cualquier sistema de almacenamiento de informaci n y de recuperaci n sin permiso escrito y expreso por parte de dicha empresa vendedora.

Garant as:

La vendedora responder  de los defectos en los productos por la misma vendidos, reserv ndose la opci n de optar entre la reparaci n o sustituci n seg n su criterio.

Se excluyen expresamente de la garant a los defectos debidos a la negligente utilizaci n o incorrecta instalaci n del producto por el comprador o terceros. Asimismo se excluyen de la garant a los productos manipulados total o parcialmente por parte del cliente o de terceras personas as  como aquellas deficiencias que se correspondan con la normal utilizaci n del producto o desgasta. En los casos en que una vez el producto en poder de la vendedora se compruebe por  sta que se trata de un defecto excluido de la garant a, el producto se retornar  al cliente a portes debidos con total indemnidad para la vendedora.

La empresa vendedora no se hace responsable sobre el estado de la superficie sobre el que se instala el servicio contratado.

La empresa garantizar , a trav s de su Compa a Aseguradora y nunca fuera de las coberturas que esta ofrezca, la responsabilidad civil extracontractual que pueda serle exigida por los conceptos de Responsabilidad Civil de Explotaci n, Patronal y de Productos o Post-Trabajos, no superando a su vez por ning n concepto los capitales y sub-l mites de las garant as establecidas en la misma.

La empresa garantizar , a trav s de su Compa a Aseguradora y nunca fuera de las coberturas que esta ofrezca, la responsabilidad civil extracontractual que pueda serle exigida por los conceptos de Responsabilidad Civil Profesional, no superando a su vez por ning n concepto los capitales y sub-l mites de las garant as establecidas en la misma.

En caso de reclamaci n, la empresa,  nicamente atender  las reclamaciones presentadas que est n amparadas a trav s de los clausulados de las p lizas de seguro que  stas tengan, siendo de aplicaci n, en concepto, las exclusiones que las mencionadas p lizas establezcan en sus condicionados.

Devoluciones:

En caso de producto defectuoso, el comprador deber  comunicar a la empresa vendedora dicha circunstancia en un plazo m ximo de 10 d as desde la recepci n del mismo, as  como proceder a su entrega efectiva a la vendedora dentro de los 30 d as siguientes a la misma. La entrega del producto se realizar  junto con toda la documentaci n original y todos sus accesorios, junto a sus cajas o embalajes y sin ning n tipo de sobre etiquetado puesto que, en caso contrario, la vendedora podr  rechazar la devoluci n y retornar el producto al cliente con total indemnidad de costas.

En el caso de que el SERVICIO contratado tenga rejaci n directa o indirecta con la participaci n del cliente en cualquier tipo de feria, evento o similar y  sta no tenga lugar por razones ajenas a la voluntad de la empresa vendedora, el cliente deber  abonar los siguientes porcentajes del importe total presupuestado en funci n del tiempo de preaviso de su anulaci n:

Evento en r gimen de alquiler:

Anulaci n a 30 d as 70 % sobre importe total

Anulaci n a 15 d as 100 % sobre importe total

Evento en r gimen de venta:

Anulaci n a 60 d as 70 % sobre importe total

Anulaci n a 30 d as 100 % sobre importe total

Garant a de confidencialidad:

La empresa act a en materia de Protecci n de Datos de Car cter Personal conforme a la Ley Org nica 15/1999 de 13 de diciembre de Protecci n de Datos y cuantas disposiciones adicionales est n vigentes en el momento de la Firma.

Tanto la empresa como el cliente se comprometen a garantizar la confidencialidad de los servicios contratados y est n obligados a tratar con la m xima discreci n toda la documentaci n, estudios, bocetos, dise os, retoques fotogr ficos, fotograf as, dibujos y modelos a escala, planos, cintas, notas apuntes, muestras res menes, informes, resultados de trabajo, ensayos, comprobaciones o cualquier tipo de informaci n que se utilice para el presente servicio dentro de los l mites legalmente establecidos.

Igualmente ning n dato ser  accesible a terceros ni podr  ser publicado sin el consentimiento previo y escrito de la empresa vendedora hasta su completo pago.

El cliente responder  de todos los da os y perjuicios que pudieran ocasionarse en relaci n con el incumplimiento de la presente clausula por su parte.

Legislaci n aplicable y sumisi n:

Los contratos que se perfeccionen por la empresa compradora y por tanto al amparo de las presentes condiciones generales, se regular n por la Ley Espa ola.

Las partes se comprometen a intentar resolver amistosamente cualquier divergencia que pudiera surgir sobre la interpretaci n y aplicaci n del presente documento, antes de acudir a los tribunales de Justicia.

En el caso de imposible resoluci n extrajudicial, ambas partes se someten expresamente a los juzgados y tribunales de la ciudad de Barcelona.

COPA MUNDIAL DE HOCKEY FEMENINO'22

Presupuesto nº 5523/2022/1/211(Ver.0)MCA

Fecha 15/03/2022

Jordi Casas

Departamento Comercial



Att. Ramón Pallejà

REAL FEDERACION ESPAÑOLA
DE HOCKEY



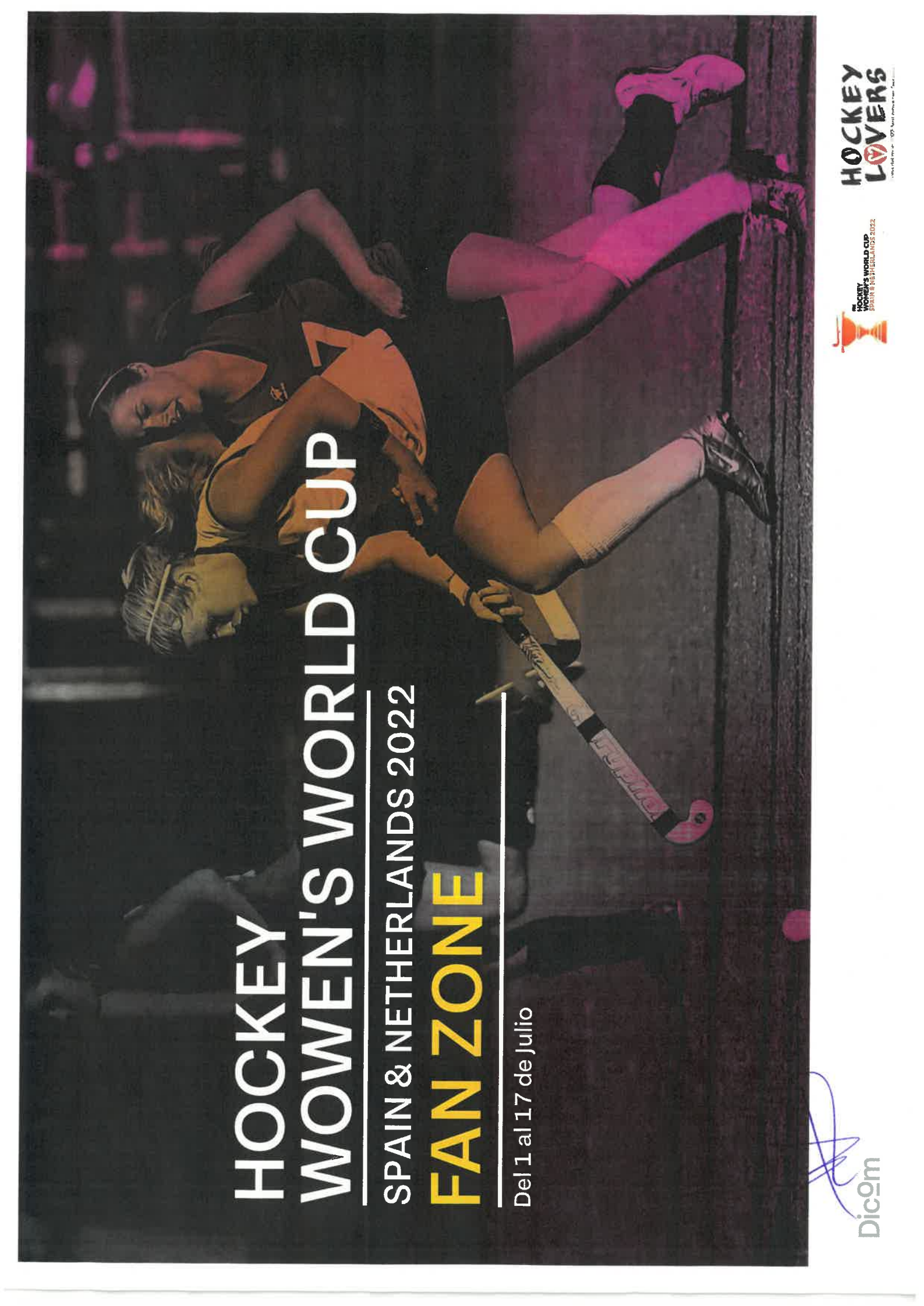

HOCKEY WOMEN'S WORLD CUP

SPAIN & NETHERLANDS 2022

FAN ZONE

Del 1 al 17 de Julio



Dicom



ÍNDICE

2 Memoria descriptiva

- 2.1 Plano Localización
- 2.2 Plano Zonificación
 - Carpas Zona Market
 - Carpas Zona Escenario
 - Carpas Zona Food Trucks
 - Carpas Zona Bebidas
 - Carpas Almacenes
- 2.3 Planta General
- 2.4 Propuesta Mobiliario

3 Calidad y sostenibilidad

- 3.1 Criterios de sostenibilidad y seguridad

4 Calendario de trabajo

- 4.1 Plan de montaje y desmontaje

5 Recursos humanos

- 5.1 Organigrama de trabajo
- 5.2 Premios y reconocimientos

6 Condiciones de carácter medio ambiental

- 6.1 Huella de carbono





* Zona norte Estadio Olímpico de Terraza

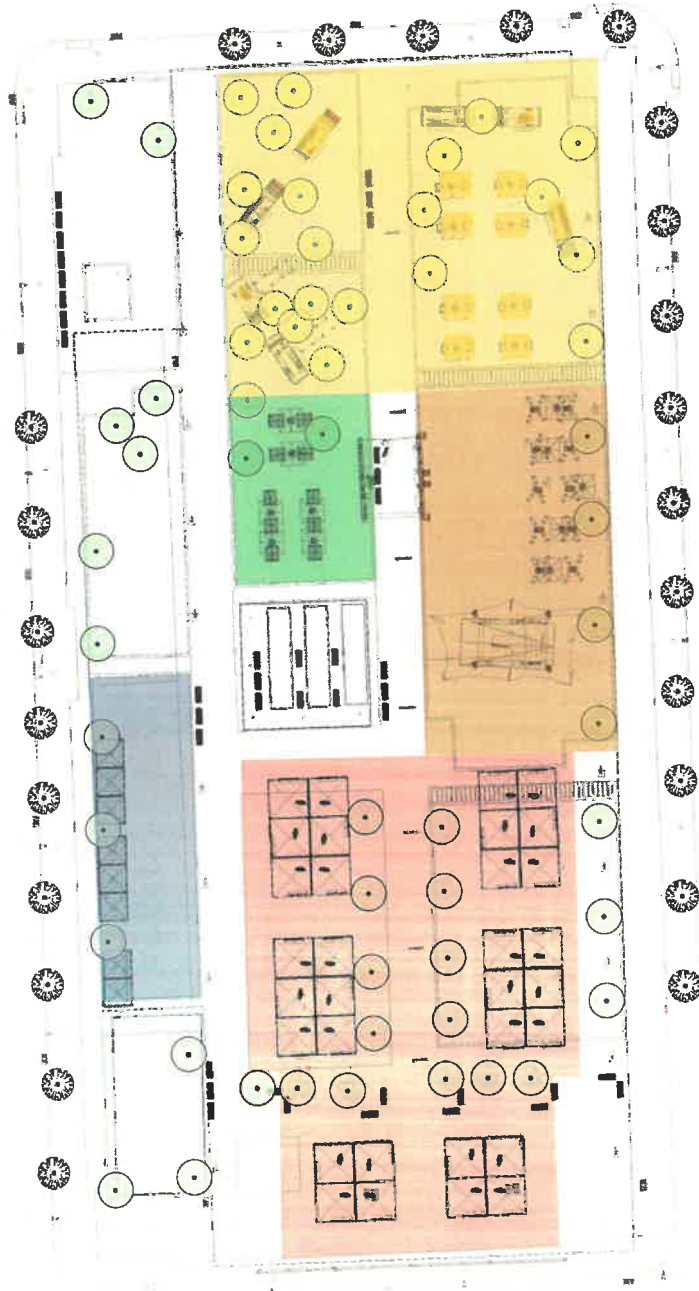

- Zona Carpas comerciales
 - Zona "Merendero"
 - Zona Food Trucks
 - Zona Almacenes
 - Zona Jaima Bebidas
- 12 Carpas modulares 5x10m
 - 9 Carpas modulares 5x5m
 - 8 Carpas modulares 3x3m

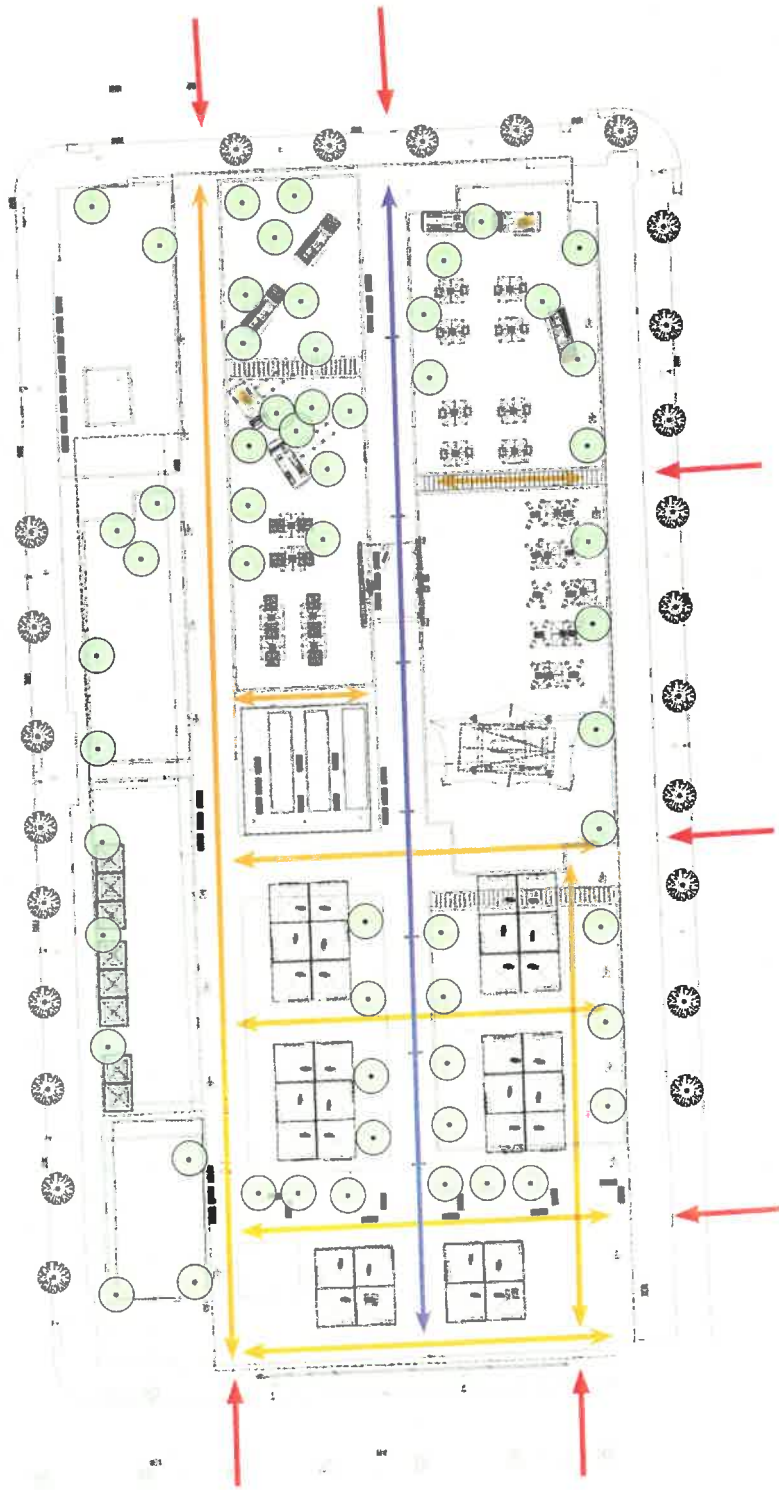

Memoria descriptiva

2.4 Propuesta de Mobiliario

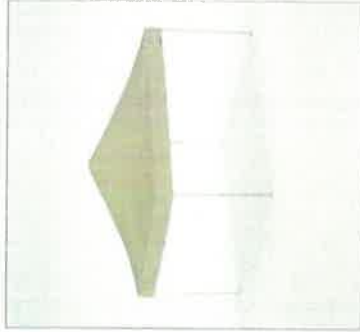

Carpa modular 5x5m



Carpa modular 3x3m

Zona Jaima bebidas:

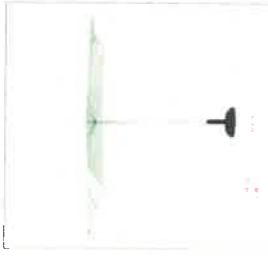

Parasol blanco-crudo



Hamaca plegable naranja



Hamaca plegable blanca



Mesa dentro palets 120x80



Lavanda maceta pequeña

Zona Food trucks:

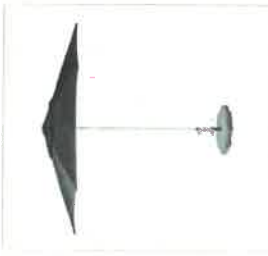

Parasol negro

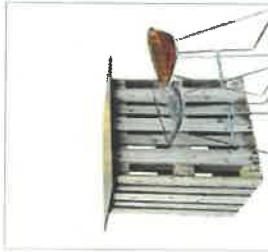

Mesa alta palets

Zona Merendero:



Parasol blanco-crudo



Mesa picnic 6pax

DicOm







Dic9m

Zona Jaima bebidas





Zona Carpas Comerciales

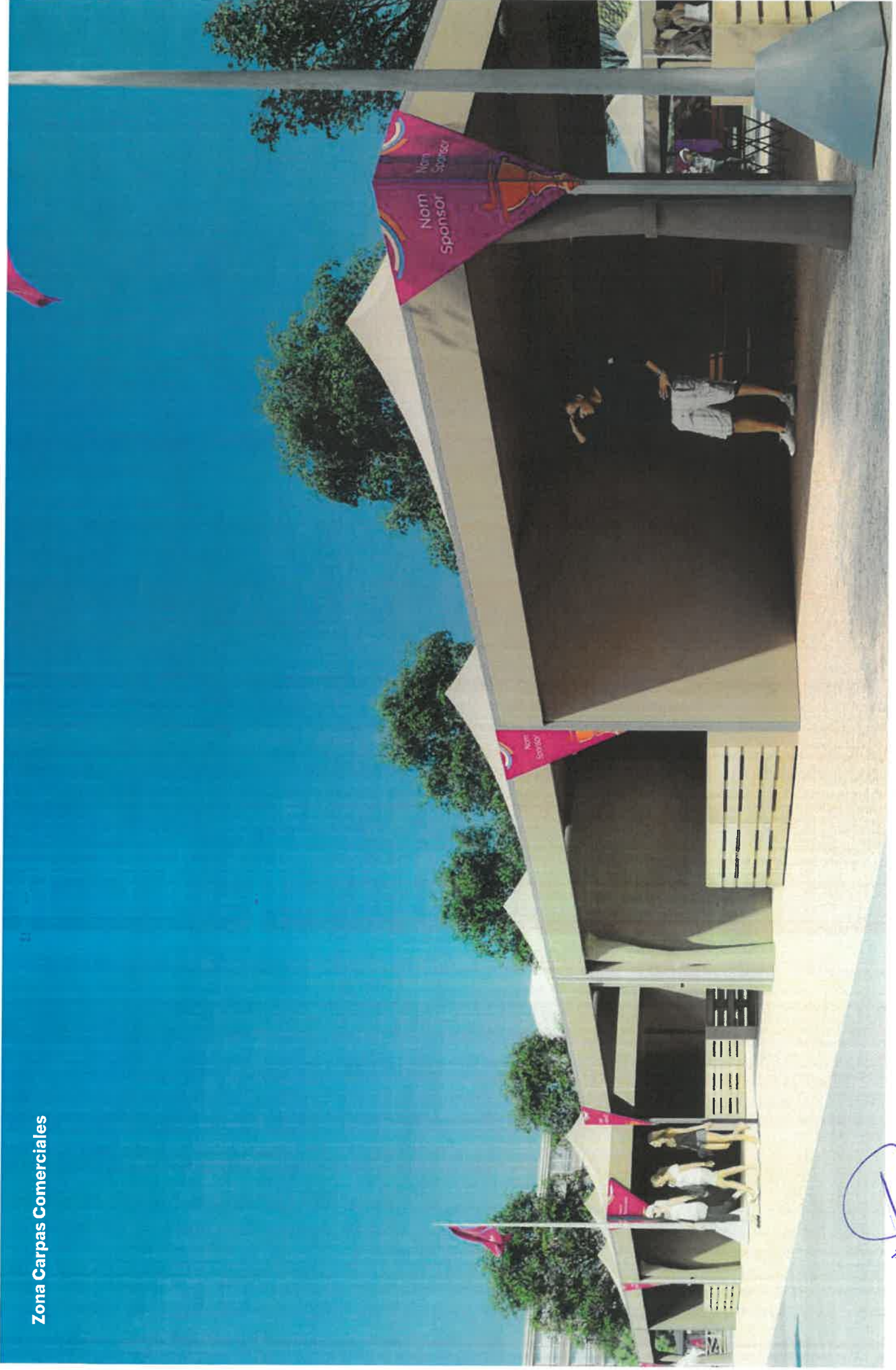

Dicom



Dicom





Dicor

3. Calidad y sostenibilidad

3.1 Criterios de sostenibilidad y seguridad

RECICLA RE-USA REDUCE



Nuestro compromiso con el medio ambiente está siempre alineado con una continua mejora de procesos enfocados a la reducción de la huella de carbono.

Desde sus orígenes, Dicom mantiene firmes propósitos de sostenibilidad con un objetivo claro, la gestión responsable de materiales, siempre bajo el concepto de **Recicla - Re usa- Reduce**.

MESAS Y MOSTRADORES DE PALETS:

Elementos de madera de pino reciclada y sin tratar. **Cuentan con el sello PEFC**, que certifica que la madera proviene de bosques gestionados de forma sostenible y respetuosa con el medio ambiente. Reutilizados en multitud de eventos y almacenados en nuestro almacén de Pallejá.

MOBILIARIO:

Todo el mobiliario planteado en el proyecto es de alquiler. Reutilizados en multitud de eventos y almacenados en nuestro almacén de Pallejá.

Elementos reutilizables que generan cero residuos.



3. Calidad y sostenibilidad

3.1 Criterios de sostenibilidad y seguridad

CARPAS DE PROXIMIDAD Y SOSTENIBLES

El tejido acabado y confeccionado de las carpas se hace dentro de la provincia de Barcelona a 300m del campo de hockey de la Copa del Mundo.

JAIMA BEBIDAS

Estructura tensada que nos permite crear un espacio exclusivo, innovador y elegante. Combina su estética espectacular y orgánica con una avanzada tecnología que protege del sol y del agua, y aísla del ruido, siendo además un material ignífugo (ver anexo).



ELEMENTO DE ALQUILER Y REUTILIZABLE

QUE GENERA CERO RESIDUOS.

Elemento de confección local (km0). Sujeción mediante contrapesos, evitando perforar el suelo y respetando al máximo el espacio actual, zonas ajardinadas y vegetación existente. Gran variedad de tamaños y colores que nos permite integrar y adaptar el diseño al espacio. Tejido certificado que acredita los máximos niveles de seguridad y cumplimiento de normativas.

- > Tejido elástico
- > Anti rayos UVA
- > Impermeable
- > Antibacteriano
- > Ignífugo

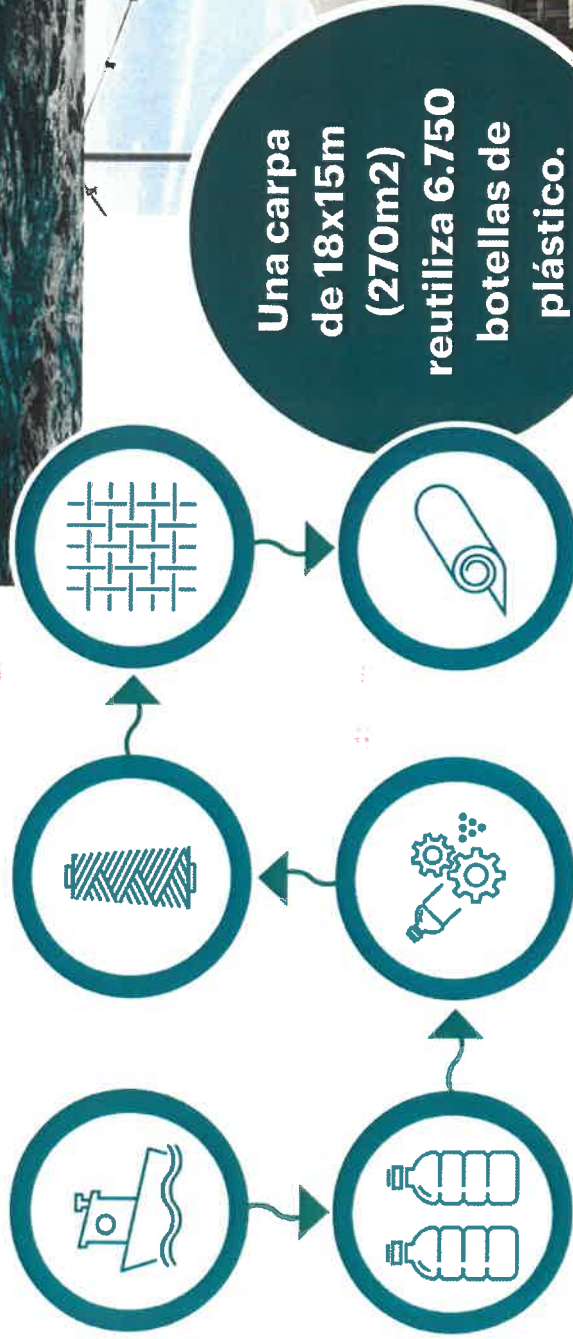

4. Calendario de trabajo
4.1 Plan de montaje y desmontaje

MONTAJE	PROVEEDOR	28.06.2022	29.06.2022	30.06.2022	01/17.07.2022	18.07.2022	19.07.2022
MONTAJE JAIMA + CARPAS	CARPAS						
MONTAJE MESAS PALETS Y CARPINTERÍA	CARPINTERO						
MONTAJE INSTALACIÓN ELÉCTRICA	ELECTRICISTA						
COLOCACIÓN MOBILIARIO	MOBILIARIO						
MONTAJE ROTULACIÓN	ROTULISTA						
DESMONTAJE	PROVEEDOR				EVENTO		
DESMONTAJE JAIMA + CARPAS	CARPAS						
DESMONTAJE MESAS PALETS Y CARPINTERÍA	CARPINTERO						
DESMONTAJE INSTALACIÓN ELÉCTRICA	ELECTRICISTA						
DESCOLOCACIÓN MOBILIARIO	MOBILIARIO						
DESMONTAJE ROTULACIÓN	ROTULISTA						

5. Recursos humanos

5.1 Organigrama de trabajo

Nuestro equipo humano compuesto por técnicos, diseñadores, carpinteros, pintores, electricistas, etc. forman un equipo altamente competitivo, haciendo de DICOM una realidad. La estructura jerárquica utilizada es departamental y con ella se realiza a la perfección todos nuestros proyectos de principio a fin.

Sede creativa sita en: c/ Séneca 11,
08006 Barcelona

Las medidas que se llevan a cabo para el control de calidad en la ejecución los proyectos, son asignadas por un coordinador de departamentos realizando un estricto seguimiento del organigrama planteado, asegurando la finalización del proyecto, su calidad y el buen funcionamiento del trabajo.

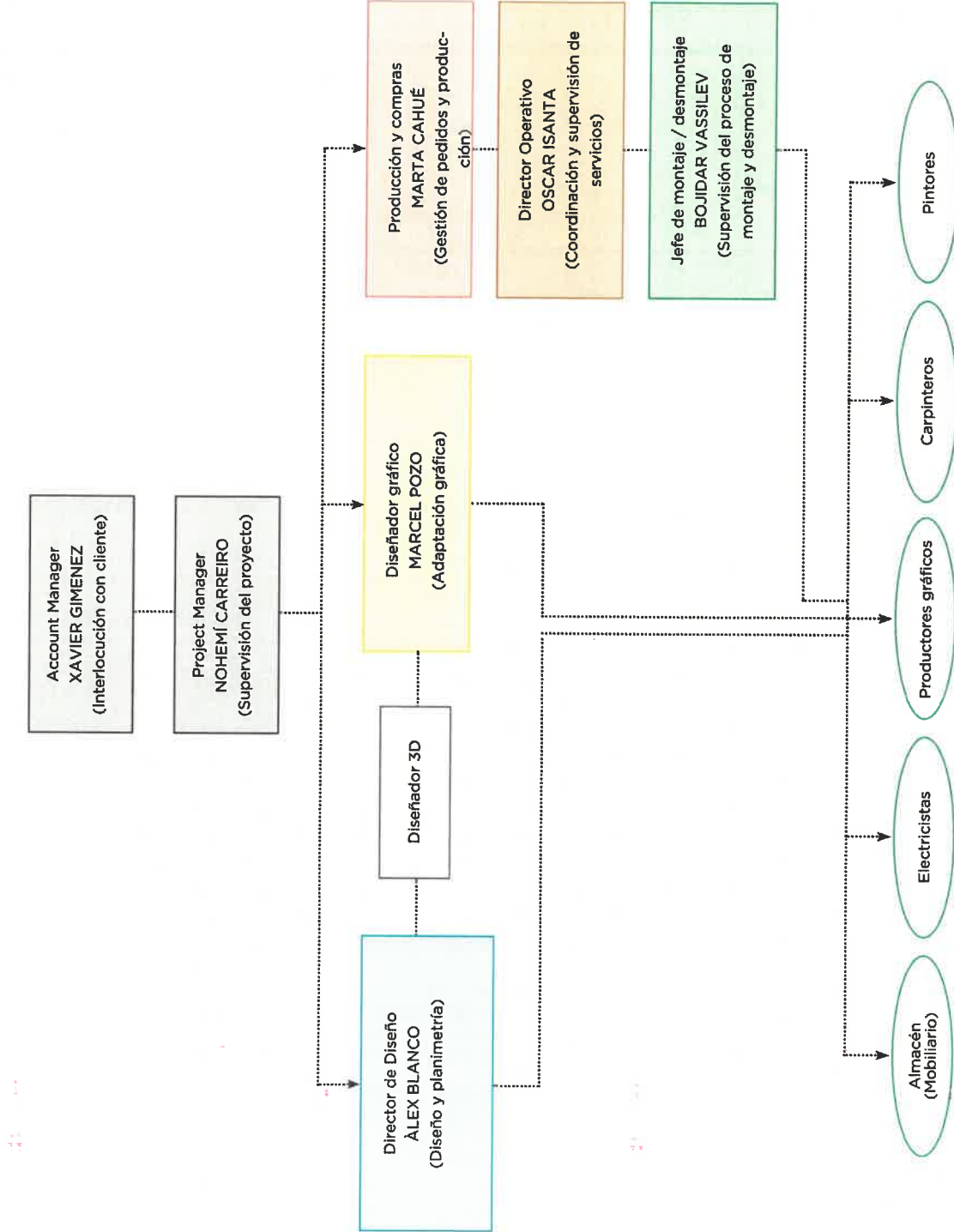



Gold Sabre Awards Categoría Iberia Mejor evento 2018
Proyecto Unexpected Opening para Unibail-Rodamco



Oro a la Mejor Decoración para SEAT CUPRA 2018
Bronce a la Mejor Presencia en Feria 2017
Mejor Presentación de Producto 2015
Gran Premio del Jurado 2011
Mejor Presentación de Producto 2009
Mejor Decoración 2007, 2008, 2009, 2010



Selección Premio Emporia a la Mejor Construcción para un evento 2016
Selección Premio Emporia al Mejor stand ferial de diseño 2016
1º y 2º Premio a la Mejor Cobertura de un Evento 2015
1º Premio al Mejor Punto de Atención Comercial no efímero 2014
2º Premio al Mejor Montaje de una Exposición no Itinerante 2014
2º Premio al Mejor Punto de Atención Efímero ferial 2014
1º Premio a la Mejor Cobertura de un Evento 2013
1r premio a la Mejor Cobertura de un Evento 2012



Mejor Campaña Premios de Fondo de Inversión Expansión 2013



1r premio a la Mejor Idea creativa 2011
3r Premio al Mejor Road show 2011
Premio a la Excelencia Técnica/Best Design 2010

Gracias

Dicóm